

PROGRAMA ACTIVIDADES 2024 ALCALÀ DE XIVERT ALCOSSEBRE



SENDERISMO

/ GASTRONÓMICO
/ NOCTURNO / BÉLICO
/ ASTRONÓMICO...

CICLOTURISMO

/ CICLOTURISMO SLOW
/ RUTA DE LAS TORRES
/ ENTRE ÁRBOLES FRUTALES

RUTAS TEATRALIZADAS

/ INVASIÓN PIRATA
/ CIRCUITO GYMKANA
/ LOS TEMPLARIOS

PROGRAMA ACTIVIDADES 2024

RUTAS PARA CONOCER ALCALÀ DE XIVERT Y ALCOSSEBRE DURANTE TODO EL AÑO, **NO QUERRÁS MARCHARTE!!**

ENERO						
L	M	X	J	V	S	D
1	2	3	4	5	6	7
8	9	10	11	12	13	14
15	16	17	18	19	20	21
22	23	24	25	26	27	28
29	30	31				

FEBRERO						
L	M	X	J	V	S	D
			1	2	3	4
5	6	7	8	9	10	11
12	13	14	15	16	17	18
19	20	21	22	23	24	25
26	27	28	29			

MARZO						
L	M	X	J	V	S	D
				1	2	3
4	5	6	7	8	9	10
11	12	13	14	15	16	17
18	19	20	21	22	23	24
25	26	27	28	29	30	31

ABRIL						
L	M	X	J	V	S	D
1	2	3	4	5	6	7
8	9	10	11	12	13	14
15	16	17	18	19	20	21
22	23	24	25	26	27	28
29	30					

MAYO						
L	M	X	J	V	S	D
			1	2	3	4
6	7	8	9	10	11	12
13	14	15	16	17	18	19
20	21	22	23	24	25	26
27	28	29	30	31		

JUNIO						
L	M	X	J	V	S	D
					1	2
3	4	5	6	7	8	9
10	11	12	13	14	15	16
17	18	19	20	21	22	23
24	25	26	27	28	29	30

JULIO						
L	M	X	J	V	S	D
1	2	3	4	5	6	7
8	9	10	11	12	13	14
15	16	17	18	19	20	21
22	23	24	25	26	27	28
29	30	31				

AGOSTO						
L	M	X	J	V	S	D
			1	2	3	4
5	6	7	8	9	10	11
12	13	14	15	16	17	18
19	20	21	22	23	24	25
26	27	28	29	30	31	

SEPTIEMBRE						
L	M	X	J	V	S	D
						1
2	3	4	5	6	7	8
9	10	11	12	13	14	15
16	17	18	19	20	21	22
23	24	25	26	27	28	29
30						

OCTUBRE						
L	M	X	J	V	S	D
	1	2	3	4	5	6
7	8	9	10	11	12	13
14	15	16	17	18	19	20
21	22	23	24	25	26	27
28	29	30	31			

NOVIEMBRE						
L	M	X	J	V	S	D
				1	2	3
4	5	6	7	8	9	10
11	12	13	14	15	16	17
18	19	20	21	22	23	24
25	26	27	28	29	30	

DICIEMBRE						
L	M	X	J	V	S	D
						1
2	3	4	5	6	7	8
9	10	11	12	13	14	15
16	17	18	19	20	21	22
23	24	25	26	27	28	29
30						

- LA HERENCIA DEL TEMPLE
- RUTAS GASTRONÓMICAS
- GIMKANA
- TURISMO BÉLICO
- SENDERISMO
- CICLOTURISMO
- RUTAS TEATRALIZADAS
- RUTAS ASTRONÓMICAS

- 
NOCTURNO
- 
BOTÁNICA
- 
SENDERISMO
- 
BICICLETA
- 
TEATRALIZADA
- 
GIMKANA
- 
GASTRONÓMICO



LA HERENCIA DEL TEMPLE



RUTA TEATRALIZADA POR EL CENTRO HISTÓRICO DE ALCALÀ DE XIVERT
LA HERENCIA DEL TEMPLE
¡COMIENZA LA AVENTURA!

Recorre, de la mano de uno de los caballeros que gobernaron el Maestrazgo, el centro histórico de Alcalà de Xivert, conociendo todos sus monumentos más importantes a través de su mirada y de la de sus ancestros: los templarios. Es una ruta teatralizada que conecta los monumentos principales como la iglesia, el campanario, la casa de cultura, sus casas modernistas y el ayuntamiento con los secretos de aquellos que fundaron nuestro municipio.

Visita la iglesia y el interior del campanario.



Fechas: domingos o sábados desde el 24 de marzo hasta el 1 de diciembre (ver calendario ■)

Pto. encuentro: Punto de información turística en la Plaça de l'Església de Alcalà de Xivert.

Horarios: 11.00h (julio y agosto 22.30h)

Distancia aprox. 1 km - Duración aprox. 2h - Dificultad: baja

Grupo máx. 35 pers. Se requiere: calzado cómodo y agua - **Perros:** sí (atado).



tomata de penjar



ALCALÀ Y LA TOMATA DE PENJAR (OCTUBRE)

RUTA GASTRONÓMICA

Ruta en la que descubrir el patrimonio de la localidad y conocer mejor cómo se cultiva y se produce la **tomata de penjar**, a través de una exposición y una pequeña degustación con la que finalizará la visita.

Recorreremos las calles de Alcalà de Xivert con especial atención al Campanario más alto del territorio y la majestuosa Iglesia de San Juan Bautista. Podremos degustar la **tomata de penjar** y conocer mejor el proceso de cultivo y elaboración de esta variedad de tomate tan apreciado.

Fechas: 5-12-13-19-26 de octubre (ver calendario )

Horarios: 11.00h - **Pto. encuentro:** Oficina de turismo de Alcalà de Xivert

Distancia aprox. 1,5 km - **Duración aprox.** 2h - **Dificultad:** baja

Grupo máx. 35 pers. **Se requiere:** calzado cómodo y agua - **Perros:** sí (atado).



MARZO / TERRITORIO DE HISTORIAS Y LEYENDAS TEMPLARIAS



DIA 16 | PICO CAMPANILLES

RUTA LINEAL PARA CONOCER LA CIMA MÁS ALTA DE LA SIERRA DE IRTA. El ascenso por el barranco nos permite disfrutar de la frondosidad de la vegetación y una vez en lo alto ya encontramos a la izquierda la señal que nos indica **Campanilles, pico más elevado del parque natural (572 m).**

Pto. encuentro y hora: 9:00h - Ermita del Calvario (necesario coche para ir al punto de partida).

Distancia aprox. 10 km - **Duración aprox.** 5h - **Dificultad:** alta - **Grupo máx.** 20 pers.

Necesario: coche, calzado cómodo y agua - **Perros:** sí (atado).



DIA 22 | NUESTRA GASTRONOMÍA Y LA HERENCIA DE XIVERT



RUTA HISTÓRICA CON DEGUSTACIÓN INCLUIDA, Hace un milenio los pobladores musulmanes del castillo de Xivert nos legaron no sólo nuestro municipio, sino también una parte de nuestra cultura, gastronomía y productos que utilizamos en nuestras recetas hoy en día. Síguenos en esta visita senderista y gastronómica a través de los campos del barranco de **l'Estopet** para conocer su historia y degustar algunas de sus delicias que hoy se han convertido, como la alcachofa, en productos de Denominación de Origen.

Pto. encuentro y hora: 11.00h - Puerta del antiguo apeadero de tren de Alcossebre

Distancia aprox. 3 km - **Duración aprox.** 2.30h - **Dificultad:** baja - **Grupo máx.** 30 pers.

Necesario: calzado cómodo y agua - **Perros:** sí (atado).



DIA 23 | RUTA TEATRALIZADA



LOS TEMPLARIOS DE XIVERT: Dos personajes enfrentados y dos formas de vida completamente opuestas que nos ayudarán a comprender la singularidad del entorno que les rodea. **Por un lado,** descubriremos uno de los castillos y poblados islámicos mejor conservados de toda la provincia. **Por otro,** con la llegada de **la Orden del Temple**, nos sumergiremos en la remodelación y ampliación la fortaleza, convirtiéndose en todo un estandarte para caballeros templarios. Dos épocas bien diferenciadas y dos personajes de lo más peculiares que harán lo imposible por convertirse en los mejores anfitriones.

Pto. encuentro y hora: 11.00h - Parking Castillo de Xivert - **Distancia aprox.** 2,5 km - **Duración aprox.** 2h

Dificultad: baja - **Grupo máx.** 35 pers. - **Necesario:** calzado cómodo y agua - **Perros:** sí (atado).



DIA 28 | CAZADORES DE PUESTAS DE SOL

TORRE EBRÍ Y ERMITA SANTA LLÚCIA: Conoce la *ermita de Santa Llúcia* ubicada en un lugar privilegiado y mágico, que se presenta como el gran balcón por las bellas vistas del mar Mediterráneo. Subiremos primero a la Torre Ebrí entre aromas de sus verdes plantas y las marrones tierras combinadas con rocas grisáceas que nos dejarán vislumbrar el mar. Divisaremos la lejana población de Peñíscola y un mar de montañas de la provincia de Castellón. Llegaremos a la ermita y esperaremos que el sol se duerma y nos deje emocionarnos con las luces de la noche.

Pto. encuentro y hora: 17.00h - Parking Urbanización el Pinar - **Distancia aprox.** 6 km

Duración aprox. 3h 30min - **Dificultad:** moderada - **Grupo máx.** 30 pers.

Necesario: calzado cómodo, algo de abrigo, agua, cena y linterna - **Perros:** sí (atado).



DIA 29 | RUTA TEATRALIZADA



LOS TEMPLARIOS DE XIVERT: Dos personajes enfrentados y dos formas de vida completamente opuestas que nos ayudarán a comprender la singularidad del entorno que les rodea. **Por un lado, descubriremos uno de los castillos y poblados islámicos mejor conservados de toda la provincia. Por otro, con la llegada de la Orden del Temple, nos sumergiremos en la remodelación y ampliación la fortaleza, convirtiéndose en todo un estandarte para caballeros templarios. Dos épocas bien diferenciadas y dos personajes de lo más peculiares que harán lo imposible por convertirse en los mejores anfitriones.**

Pto. encuentro y hora: 11.00h - Parking Castillo de Xivert - **Distancia aprox.** 2,5 km - **Duración aprox.** 2h

Dificultad: baja - **Grupo máx.** 35 pers. - **Necesario:** calzado cómodo y agua - **Perros:** sí (atado).



DIA 30 | SENDERISMO DE LEYENDAS



TARDE DE BRUJAS: Senderismo a través de calas vírgenes y la magia de la naturaleza para encontrarnos con historias y leyendas de los seres que habitaron los bosques y montañas bañados por el mar Mediterráneo. Dioses, criaturas mitológicas, brujas e, incluso, piratas se escondieron en su espesura. Sus plantas nos susurrarán hechizos y conjuros con los que las brujas hacían sus pócimas para obtener el amor, la salud o incluso un sueño eterno.

Pto. encuentro y hora: 18.00h - Cala Blanca - **Distancia aprox.** 6 km - **Duración aprox.** 3h

Dificultad: baja - **Grupo máx.** 35 pers. - **Necesario:** calzado cómodo y agua - **Perros:** sí (atado)



DIA 31 | ALCOSSEBRE, ORÍGENES MARINEROS Y AGRÍCOLAS



VISITA CULTURAL Y GASTRONÓMICA: Templarios, piratas, algarrobos y pescadores fueron los extraños ingredientes que crearon el pintoresco poblado marítimo de Alcossebre. Recorre con nosotros en esta visita cultural y gastronómica, y descubre como surgió de un pequeño asentamiento costero, uno de los municipios turísticos más importantes de la costa mediterránea. Y esto lo haremos, sin perder de vista su tradición pesquera y agrícola que le dieron vida. Degustar sus productos en una de sus calas vírgenes.

Pto. encuentro y hora: 11.00h - Puerta de la Touristinfo de Alcossebre

Distancia aprox. 3,2 km - **Duración aprox.** 2.30h - **Dificultad:** baja - **Grupo máx.** 30 pers.

Necesario: calzado cómodo y agua - **Perros:** sí (atado).

ABRIL / UN SIN FIN DE PAISAJES NATURALES



DIA 05 | MI MEDIA NARANJA EN ALCALÀ DE XIVERT



AGROTURISMO: Un mar de naranjos y mandarinos inunda las costas de la primera provincia de España en la que se plantó mandarina comercial y en la que nacieron algunas de las variedades más famosas de naranjas y mandarinas del mundo. Esto dio incluso origen al nombre de nuestra costa, la Costa de Azahar. **Que mejor lugar que este para encontrar tu media naranja, rodeado de su aroma y degustando sus sabores en esta ruta agroturística por Al-calà de Xivert.**

Pto. encuentro y hora: 11.00h - Ermita del Calvario (necesario coche para ir al pto. de partida)

Distancia aprox. 4 km - **Duración aprox.** 2.30h - **Dificultad:** baja - **Grupo máx.** 30 pers.

Necesario: calzado cómodo y agua - **Perros:** sí (atado).



DIA 20 | EL JARDÍN DE REGALFARÍ



RUTA BOTÁNICA: Entre los Muros de Alcalà y el río Coves, el Imperio Almohade estableció el jardín del al caid del castillo de Xivert, pero al desaparecer sus antiguos dueños, el jardín se descontroló poblando con su naturaleza toda la zona. **Adéntrate con nosotros en este bosque despoblado y desconocido para descubrir en esta ruta senderista botánica la gran riqueza natural de nuestro municipio fuera de las tradicionales rutas por la Serra d'Irta.**

Pto. encuentro y hora: 10.00h - Puerta de la estación de tren de Alcalà de Xivert; Paseo Héroes de Marruecos,1 (necesario coche para ir al punto de partida) - **Distancia aprox.** 6 km

Duración aprox. 3.30h - **Dificultad:** baja/moderada - **Grupo máx.** 30 pers.

Necesario: coche, calzado cómodo y agua - **Perros:** sí (atado).



DIA 26 | ACEITE Y OLIVOS MILENARIOS



RUTA OLEOTURÍSTICA: Esta ruta nos adentrará en los orígenes del oro líquido de España, su aceite de oliva, a través de una de las regiones con oliveras cultivadas más antiguas de la Península Ibérica, el **Baix Maestrat** y, concretamente, las oliveras milenarias de Alcalà de Xivert. Conoce sus secretos, su historia y como éstas marcaron a nuestro municipio. Por último, degusta con nosotros su aceite después de visitar la almazara Aceites Xivert.

Pto. encuentro y hora: 11.00h - Obelisco de la plaza Juan Vilanova de Alcalà de Xivert

Distancia aprox. 4,5 km - Duración aprox. 2.30h - Dificultad: baja - Grupo máx. 30 pers.

Necesario: calzado cómodo y agua - Perros: sí (atado).

MAYO / UN PLACER PARA LOS SENTIDOS



DIA 04 | EL MURO Y EL VALLE DE LOS ÁNGELES

VISTAS PRIVILEGIADAS: Tras la población de Alcalà de Xivert se alzan *els Murs* de Alcalà, una zona montañosa que sirvió de atalaya en la antigüedad por sus vistas privilegiadas del corredor de Xivert, de la Ribera de Cabanes y del mar Mediterráneo. Además, detrás de este muro se oculta la **Vadànxer** o el Valle de los Ángeles, un valle que desde tiempos romanos se ha cultivado por la bonanza de sus tierras y microclima. **Ven a conocer estos rincones ocultos en una de las rutas más salvajes del municipio de Alcalà de Xivert.**

Pto. encuentro y hora: 9.00h - Puerta de la estación de tren de Alcalà de Xivert; Paseo Héroes de Marruecos,1 (necesario coche para ir al punto de partida) - Distancia aprox. 10 km

Duración aprox. 5h - Dificultad: alta - Grupo máx. 15 pers. - Necesario: coche, calzado cómodo, bastones y agua - Perros: no



DIA 05 | ALCOSSEBRE, ORÍGENES MARINEROS Y AGRÍCOLAS



VISITA CULTURAL Y GASTRONÓMICA: Templarios, piratas, algarrobos y pescadores fueron los extraños ingredientes que crearon el pintoresco poblado marítimo de Alcossebre. Recorre con nosotros en esta visita cultural y gastronómica, y descubre como surgió de un pequeño asentamiento costero, uno de los municipios turísticos más importantes de la costa mediterránea. Y esto lo haremos, sin perder de vista su tradición pesquera y agrícola que le dieron vida. Degustar sus productos en una de sus calas vírgenes.

Pto. encuentro y hora: 11.00h - Puerta de la Touristinfo de Alcossebre

Distancia aprox. 3,2 km - Duración aprox. 2.30h - Dificultad: baja - Grupo máx. 30 pers.

Necesario: calzado cómodo y agua - Perros: sí (atado).



DIA 19 | CASTILLO DE XIVERT

CASTILLO TEMPLARIO: El itinerario transcurre por la cara norte de la montaña, en una ascensión suave pero continua hasta el castillo. **Conoceremos el famoso castillo y las historias y leyendas de los templarios.** El descenso se realiza por la antigua vía pecuaria "Assagador de la Serra", que nos regala unas magníficas vistas al frente de la población de Alcalà de Xivert y a nuestras espaldas de la fortaleza islámica.

Pto. encuentro y hora: 9.00h - ctra. N-340 (direc. Castellón-Vinaroz, pasada la entrada de la población de Alcalà de Xivert, junto a los concesionarios Seat y Renault.

Distancia aprox. 9,5 km - Duración aprox. 5h - Dificultad: moderada - Grupo máx. 25 pers.

Necesario: calzado cómodo y agua - Perros: sí (atado).



DIA 31 | ACEITE Y OLIVOS MILENARIOS



RUTA OLEOTURÍSTICA: Esta ruta nos adentrará en los orígenes del oro líquido de España, su aceite de oliva, a través de una de las regiones con oliveras cultivadas más antiguas de la Península Ibérica, el **Baix Maestrat** y, concretamente, las oliveras milenarias de Alcalà de Xivert. Conoce sus secretos, su historia y como éstas marcaron a nuestro municipio. Por último, degusta con nosotros su aceite después de visitar la almazara Aceites Xivert.

Pto. encuentro y hora: 11.00h - Obelisco de la plaza Juan Vilanova de Alcalà de Xivert

Distancia aprox. 4,5 km - Duración aprox. 2.30h - Dificultad: baja - Grupo máx. 30 pers.

Necesario: calzado cómodo y agua - Perros: sí (atado).





DIA 01 | LA FONT DE LA PARRA

SIERRA DE IRTA: Senderismo por el Parque Natural de la Sierra de Irtá para conocer una de las fuentes más bellas del territorio, ubicada en un mágico y frondoso rincón muy cerca de la línea de costa. Nos adentraremos en su barranco y lo recorreremos de arriba abajo descubriendo los tesoros naturales que esconde la *Serra d'Irta*.

Pto. encuentro y hora: 9.00h - Cala Blanca (necesario coche para ir al punto de partida)

Distancia aprox. 5 km - **Duración aprox.** 3.30 h - **Dificultad:** moderada - **Grupo máx.** 25 pers.

Necesario: coche, calzado cómodo y agua - **Perros:** no



DIA 08 | ALCOSSEBRE, ORÍGENES MARINEROS Y AGRÍCOLAS



VISITA CULTURAL Y GASTRONÓMICA: Templarios, piratas, algarrobos y pescadores fueron los extraños ingredientes que crearon el pintoresco poblado marítimo de Alcossebre. Recorre con nosotros en esta visita cultural y gastronómica, y descubre como surgió de un pequeño asentamiento costero, uno de los municipios turísticos más importantes de la costa mediterránea. Y esto lo haremos, sin perder de vista su tradición pesquera y agrícola que le dieron vida. Degustar sus productos en una de sus calas vírgenes.

Pto. encuentro y hora: 11.00h - Puerta de la Touristinfo de Alcossebre

Distancia aprox. 3,2 km - **Duración aprox.** 2.30h - **Dificultad:** baja - **Grupo máx.** 30 pers.

Necesario: calzado cómodo y agua - **Perros:** sí (atado).



DIA 15 | LA TORRE DE TELEGRAFÍA ÓPTICA DE XIVERT

PROYECTO DE COMUNICACIÓN: El ser humano siempre ha querido estar conectado con todo el mundo. Pero antes de que existiera el telégrafo, el teléfono o internet, ¿cómo lo hacía?.

Ven a descubrir un lugar escondido de nuestro municipio donde aún se conservan los restos de uno de los proyectos más ambiciosos y desconocidos de comunicación histórica de nuestro país: la torre de telegrafía óptica de Alcalà de Xivert.

Pto. encuentro y hora: 17.30h - Puerta de la estación de tren de Alcalà de Xivert; Paseo Héroes de Marruecos, 1 (necesario coche para ir al punto de partida)

Distancia aprox. 7 km - **Duración aprox.** 3.30 h - **Dificultad:** baja/moderada - **Grupo máx.** 30 pers.

Necesario: coche, calzado cómodo y agua - **Perros:** sí (atado).



DIA 22 | CAPICORB, SABOR DE MOSCATEL Y MELÓN



RUTA SENDERISTA Y AGROTURÍSTICA: A través de la huerta de Capicorb donde conoceremos uno de sus productos estrella del verano, el melón de Capicorb, que gracias a las propiedades únicas de esta zona lo han convertido en uno de los mejores de la región. Además, sabremos sobre otro producto clave de nuestro municipio que, por desgracia, desapareció hace años, la uva moscatel. Únete a nosotros en este paseo campestre donde finalizaremos con una degustación de nuestros productos más típicos.

Pto. encuentro y hora: 18.00h - Frenta a la hermita de Sant Antoni de Capicorb

Distancia aprox. 5 km - **Duración aprox.** 3h - **Dificultad:** baja - **Grupo máx.** 30 pers.

Necesario: calzado cómodo y agua - **Perros:** sí (atado).



DIA 28 | ACEITE Y OLIVOS MILENARIOS



RUTA OLEOTURÍSTICA: Esta ruta nos adentrará en los orígenes del oro líquido de España, su aceite de oliva, a través de una de las regiones con oliveras cultivadas más antiguas de la Península Ibérica, el *Baix Maestrat* y, concretamente, las oliveras milenarias de Alcalà de Xivert. Conoce sus secretos, su historia y como éstas marcaron a nuestro municipio. Por último, degusta con nosotros su aceite después de visitar la almazara Aceites Xivert.

Pto. encuentro y hora: 18.00h - Obelisco de la plaza Juan Vilanova de Alcalà de Xivert

Distancia aprox. 4,5 km - **Duración aprox.** 2.30h - **Dificultad:** baja - **Grupo máx.** 30 pers.

Necesario: calzado cómodo y agua - **Perros:** sí (atado).



DIA 29 | RUTA TEATRALIZADA



LOS TEMPLARIOS DE XIVERT: Dos personajes enfrentados y dos formas de vida completamente opuestas que nos ayudarán a comprender la singularidad del entorno que les rodea. Por un lado, descubriremos uno de los castillos y poblados islámicos mejor conservados de toda la provincia. Por otro, con la llegada de *la Orden del Temple*, nos sumergiremos en la remodelación y ampliación la fortaleza, convirtiéndose en todo un estandarte para caballeros templarios. Dos épocas bien diferenciadas y dos personajes de lo más peculiares que harán lo imposible por convertirse en los mejores anfitriones.

Pto. encuentro y hora: 11.00h - Parking Castillo de Xivert - **Distancia aprox.** 2,5 km - **Duración aprox.** 2h

Dificultad: baja - **Grupo máx.** 35 pers. - **Necesario:** calzado cómodo y agua - **Perros:** sí (atado).



DIA 02 | EL JARDÍN DE REGALFARÍ



RUTA BOTÁNICA: Entre los Muros de Alcalà y el río Coves, el Imperio Almohade estableció el jardín del al caíd del castillo de Xivert, pero al desaparecer sus antiguos dueños, el jardín se descontroló poblando con su naturaleza toda la zona. **Adéntrate con nosotros en este bosque despoblado y desconocido para descubrir en esta ruta senderista botánica la gran riqueza natural de nuestro municipio fuera de las tradicionales rutas por la Serra d'Irta.**

Pto. encuentro y hora: 17.30h - Puerta de la estación de tren de Alcalà de Xivert; Paseo Héroes de Marruecos,1 (necesario coche para ir al punto de partida) - **Distancia aprox.** 6 km

Duración aprox. 3.30h - **Dificultad:** baja/moderada - **Grupo máx.** 30 pers.

Necesario: coche, calzado cómodo y agua - **Perros:** sí (atado).



DIA 04 | LOS PRIMEROS POBLADORES DE ALCALÀ DE XIVERT

EL CORREDOR DE XIVERT, es uno de los pocos pasos naturales a través de los agrestes montes del Maestrazgo. Por ello, desde hace milenios, el ser humano decidió establecerse en él. Tribus de cazadores y recolectores y los primeros agricultores convivieron y se asentaron en cuevas cerca de él dejando sus huellas grabadas a pesar del paso del tiempo. **Ven a conocer su territorio, cómo y dónde vivían en esta visita a lo más remoto de la historia de la humanidad en nuestro municipio.**

Pto. encuentro y hora: 18.00h - Puerta de la estación de tren de Alcalà de Xivert; Paseo Héroes de Marruecos,1 (necesario coche para ir al punto de partida) - **Distancia aprox.** 5 km

Duración aprox. 3h - **Dificultad:** baja/moderada - **Grupo máx.** 20 pers.

Necesario: coche, pantalón largo, calzado cómodo, linterna y agua - **Perros:** no.



DIA 07 | ALCOSSEBRE, ORÍGENES MARINEROS Y AGRÍCOLAS



VISITA CULTURAL Y GASTRONÓMICA: Templarios, piratas, algarrobos y pescadores fueron los extraños ingredientes que crearon el pintoresco poblado marítimo de Alcossebre.

Recorre con nosotros en esta visita cultural y gastronómica, y descubre como surgió de un pequeño asentamiento costero, uno de los municipios turísticos más importantes de la costa mediterránea. Y esto lo haremos, sin perder de vista su tradición pesquera y agrícola que le dieron vida. Degustar sus productos en una de sus calas vírgenes.

Pto. encuentro y hora: 18.00h - Puerta de la Touristinfo de Alcossebre

Distancia aprox. 3,2 km - **Duración aprox.** 2.30h - **Dificultad:** baja - **Grupo máx.** 30 pers.

Necesario: calzado cómodo y agua - **Perros:** sí (atado).



DIA 09 | CAZADORES DE PUESTAS DE SOL

TORRE EBRÍ Y ERMITA SANTA LLÚCIA: Conoce la *ermita de Santa Llúcia* ubicada en un lugar privilegiado y mágico, que se presenta como el gran balcón por las bellas vistas del mar Mediterráneo. Subiremos primero a la Torre Ebrí entre aromas de sus verdes plantas y las marrones tierras combinadas con rocas grisáceas que nos dejarán vislumbrar el mar. Divisaremos la lejana población de Peñíscola y un mar de montañas de la provincia de Castellón. Llegaremos a la ermita y esperaremos que el sol se duerma y nos deje emocionarnos con las luces de la noche.

Pto. encuentro y hora: 18.30h - Parking Urbanización el Pinar - **Distancia aprox.** 6 km

Duración aprox. 3h 30min - **Dificultad:** moderada - **Grupo máx.** 30 pers.

Necesario: calzado cómodo, algo de abrigo, agua, cena y linterna - **Perros:** sí (atado).



DIA 11 | RUTA TEATRALIZADA



LOS TEMPLARIOS DE XIVERT: Dos personajes enfrentados y dos formas de vida completamente opuestas que nos ayudarán a comprender la singularidad del entorno que les rodea. **Por un lado, descubriremos uno de los castillos y poblados islámicos mejor conservados de toda la provincia. Por otro, con la llegada de la Orden del Temple,** nos sumergiremos en la remodelación y ampliación la fortaleza, convirtiéndose en todo un estandarte para caballeros templarios. Dos épocas bien diferenciadas y dos personajes de lo más peculiares que harán lo imposible por convertirse en los mejores anfitriones.

Pto. encuentro y hora: 19.00h - Parking Castillo de Xivert - **Distancia aprox.** 2,5 km - **Duración aprox.** 2h

Dificultad: baja - **Grupo máx.** 35 pers.- **Necesario:** calzado cómodo y agua - **Perros:** sí (atado).



DIA 13 | CAPICORB, SABOR DE MOSCATEL Y MELÓN



RUTA SENDERISTA Y AGROTURÍSTICA: A través de la huerta de Capicorb donde conoceremos uno de sus productos estrella del verano, el melón de Capicorb, que gracias a las propiedades únicas de esta zona lo han convertido en uno de los mejores de la región. Además, sabremos sobre otro producto clave de nuestro municipio que, por desgracia, desapareció hace años, la uva moscatel. **Únete a nosotros en este paseo campestre donde finalizaremos con una degustación de nuestros productos más típicos.**

Pto. encuentro y hora: 18.00h - Frenta a la hermita de Sant Antoni de Capicorb

Distancia aprox. 5 km - **Duración aprox.** 3h - **Dificultad:** baja - **Grupo máx.** 30 pers.

Necesario: calzado cómodo y agua - **Perros:** sí (atado).



DIA 16 | CICLOTURISMO SLOW

PIRATAS DE AGUA DULCE: Apasionante ruta de fácil nivel a través de los caminos que los atajadores usaron para defender nuestras costas en contra de los piratas berberiscos. Conoceremos las torres de defensa, las leyendas, las batallas y los paisajes de excepción repletos de lagunas con especies únicas que conformaron una de las historias más apasionantes de nuestro territorio.

Pto. encuentro y hora: 18.00h - Ofic. Turismo Alcossebre - **Distancia:** 20 km (todo llano)

Dificultad: baja - **Duración aprox.** 3h 30min - **Grupo máx.** 10 pers.

Necesario: bicicleta, casco y agua (opcional: repelente de mosquitos) **Perros:** no.



DIA 18 | ¡SOLDADOS AL FRENTE!

NÚCLEO DE RESISTENCIA: Las montañas del municipio de Alcalà de Xivert/Alcossebre han sido testigos mudos de los diferentes conflictos que han recorrido nuestro país. Sin embargo, la Guerra Civil española dejó grabado a fuego, como una cicatriz indeleble, cientos de trincheras en su superficie. **Descubre uno de los puntos de resistencia de esta red de defensa en las últimas estribaciones de las montañas de Alcalà y deléitate de las impresionantes vistas que hay desde éstas.**

Pto. encuentro y hora: 18.00h - Ermita del Calvario (necesario coche para ir al punto de partida)

Distancia aprox. 5 km - **Duración aprox.** 3h - **Dificultad:** baja/moderada - **Grupo máx.** 20 pers.

Necesario: coche, calzado cómodo y agua - **Perros:** sí (atado)



DIA 23 | SENDERISMO DE LEYENDAS

NOCHE DE BRUJAS: Senderismo a través de calas vírgenes y la magia de la naturaleza para encontrarnos con historias y leyendas de los seres que habitaron los bosques y montañas bañados por el mar Mediterráneo. Dioses, criaturas mitológicas, brujas e, incluso, piratas se escondieron en su espesura. Sus plantas nos susurrarán hechizos y conjuros con los que las brujas hacían sus pócimas para obtener el amor, la salud o incluso un sueño eterno.

Pto. encuentro y hora: 19.00h - Cala Blanca - **Distancia aprox.** 6 km - **Duración aprox.** 3h

Dificultad: baja - **Grupo máx.** 35 pers. - **Necesario:** calzado cómodo, algo de abrigo, bocadillo y

linterna - **Perros:** sí (atado)



DIA 25 | RUTA TEATRALIZADA

LOS TEMPLARIOS DE XIVERT: Dos personajes enfrentados y dos formas de vida completamente opuestas que nos ayudarán a comprender la singularidad del entorno que les rodea. Por un lado, descubriremos uno de los castillos y poblados islámicos mejor conservados de toda la provincia. Por otro, con la llegada de *la Orden del Temple*, nos sumergiremos en la remodelación y ampliación la fortaleza, convirtiéndose en todo un estandarte para caballeros templarios. Dos épocas bien diferenciadas y dos personajes de lo más peculiares que harán lo imposible por convertirse en los mejores anfitriones.

Pto. encuentro y hora: 19.00h - Parking Castillo de Xivert - **Distancia aprox.** 2,5 km - **Duración aprox.** 2h

Dificultad: baja - **Grupo máx.** 35 pers. - **Necesario:** calzado cómodo y agua - **Perros:** sí (atado).



DIA 26 | ACEITE Y OLIVOS MILENARIOS

RUTA OLEOTURÍSTICA: Esta ruta nos adentrará en los orígenes del oro líquido de España, su aceite de oliva, a través de una de las regiones con oliveras cultivadas más antiguas de la Península Ibérica, el *Baix Maestrat* y, concretamente, las oliveras milenarias de Alcalà de Xivert. Conoce sus secretos, su historia y como éstas marcaron a nuestro municipio. Por último, degusta con nosotros su aceite después de visitar la almazara Aceites Xivert.

Pto. encuentro y hora: 18.00h - Obelisco de la plaza Juan Vilanova de Alcalà de Xivert

Distancia aprox. 4,5 km - **Duración aprox.** 2.30h - **Dificultad:** baja - **Grupo máx.** 30 pers.

Necesario: calzado cómodo y agua - **Perros:** sí (atado).



DIA 30 | EN BUSCA DEL SANTO GRIAL (actividad infantil en familia)

GYMKANA: Divertida actividad en el castillo templario de Alcalà de Xivert para conocer los entresijos de estos monjes militares que dejaron muchas pistas para que los más inteligentes encuentren su tesoro. **A través de un mapa templario iremos siguiendo las directrices que conducen a los misterios más sorprendentes de esta orden religiosa. ¡¡¡Atrévete a divertirte!!!**

Pto. encuentro y hora: 18.30h - Parking Castillo de Xivert - **Duración aprox.** 2h

Distancia aprox. 2,5 km - **Dificultad:** baja - **Grupo máx.:** 30 pers.

Necesario: calzado cómodo y agua - **Perros:** no





DIA 01 | GUERRILLEROS DE ALCALÀ DE XIVERT

GUERRAS CARLISTAS: Nombres como el tigre del Maestrazgo o Morella vienen a nuestra mente cuando escuchamos la palabra carlista, pero el corazón de esta guerra que azotó nuestro país hasta en 3 ocasiones, se fraguó en Alcalà de Xivert. Partidas de guerrilleros, al mando de temibles generales, surgieron de nuestro municipio y lucharon durante años al gobierno central escondidos desde las angostas montañas del Maestrazgo. **Conoce sus secretos en esta visita cultural por los lugares más desconocidos de Alcalà de Xivert y descubre como su gente plantó cara a un país entero y marcó el carácter de toda una generación.**

Pto. encuentro y hora: 18.00h - Puerta del Centre Mèdic d'Alcalà de Xivert (c. de Vilanova, 1)

Distancia aprox. 5 km - **Duración aprox.** 2.30h - **Dificultad:** baja - **Grupo máx.** 30 pers.

Necesario: calzado cómodo y agua - **Perros:** sí (atado)



DIA 04 | NUESTRA GASTRONOMÍA Y LA HERENCIA DE XIVERT

RUTA HISTÓRICA CON DEGUSTACIÓN INCLUIDA, Hace un milenio los pobladores musulmanes del castillo de Xivert nos legaron no sólo nuestro municipio, sino también una parte de nuestra cultura, gastronomía y productos que utilizamos en nuestras recetas hoy en día. Síguenos en esta visita senderista y gastronómica a través de los campos del barranco de ***l'Estopet*** para conocer su historia y degustar algunas de sus delicias que hoy se han convertido, como la alcachofa, en productos de Denominación de Origen.

Pto. encuentro y hora: 18.00h - Puerta del antiguo apeadero de tren de Alcossebre

Distancia aprox. 3 km - **Duración aprox.** 2.30h - **Dificultad:** baja - **Grupo máx.** 30 pers.

Necesario: calzado cómodo y agua - **Perros:** sí (atado)



DIA 06 | CAZADORES DE PUESTAS DE SOL

TORRE EBRÍ Y ERMITA SANTA LLÚCIA: Conoce la ***ermita de Santa Llúcia*** ubicada en un lugar privilegiado y mágico, que se presenta como el gran balcón por las bellas vistas del mar Mediterráneo. Subiremos primero a la Torre Ebrí entre aromas de sus verdes plantas y las marrones tierras combinadas con rocas grisáceas que nos dejarán vislumbrar el mar. Divisaremos la lejana población de Peñíscola y un mar de montañas de la provincia de Castellón. Llegaremos a la ermita y esperaremos que el sol se duerma y nos deje emocionarnos con las luces de la noche.

Pto. encuentro y hora: 18.00h - Parking Urbanización el Pinar - **Distancia aprox.** 6 km

Duración aprox. 3h 30min - **Dificultad:** moderada - **Grupo máx.** 30 pers.

Necesario: calzado cómodo, algo de abrigo, agua, cena y linterna - **Perros:** sí (atado).



DIA 08 | RUTA TEATRALIZADA

LOS TEMPLARIOS DE XIVERT: Dos personajes enfrentados y dos formas de vida completamente opuestas que nos ayudarán a comprender la singularidad del entorno que les rodea. **Por un lado, descubriremos uno de los castillos y poblados islámicos mejor conservados de toda la provincia. Por otro, con la llegada de *la Orden del Temple*, nos sumergiremos en la remodelación y ampliación la fortaleza, convirtiéndose en todo un estandarte para caballeros templarios. Dos épocas bien diferenciadas y dos personajes de lo más peculiares que harán lo imposible por convertirse en los mejores anfitriones.**

Pto. encuentro y hora: 19.00h - Parking Castillo de Xivert - **Distancia aprox.** 2,5 km - **Duración aprox.** 2h

Dificultad: baja - **Grupo máx.** 35 pers. - **Necesario:** calzado cómodo y agua - **Perros:** sí (atado).



DIA 10 | ALCOSSEBRE, ORÍGENES MARINEROS Y AGRÍCOLAS

VISITA CULTURAL Y GASTRONÓMICA: Templarios, piratas, algarrobos y pescadores fueron los extraños ingredientes que crearon el pintoresco poblado marítimo de Alcossebre. Recorre con nosotros en esta visita cultural y gastronómica, y descubre como surgió de un pequeño asentamiento costero, uno de los municipios turísticos más importantes de la costa mediterránea. Y esto lo haremos, sin perder de vista su tradición pesquera y agrícola que le dieron vida. Degustar sus productos en una de sus calas vírgenes.

Pto. encuentro y hora: 18.00h - Puerta de la Touristinfo de Alcossebre

Distancia aprox. 3,2 km - **Duración aprox.** 2.30h - **Dificultad:** baja - **Grupo máx.** 30 pers.

Necesario: calzado cómodo y agua - **Perros:** sí (atado).



DIA 12 | LAS LÁGRIMAS DE SAN LORENZO "LAS PERSEIDAS"

CAZADORES DE ESTRELLAS: El cielo nocturno de verano se llena de uno de los acontecimientos astronómicos más importantes del año: Las Perseidas o Lágrimas de San Lorenzo. Ven con nosotros a las cumbres de la *Serra d'Irta* para, desde el paraje único de la *Torre Ebrí*, ver este espectáculo de estrellas fugaces. Quizá después de esta noche, alguno de tus deseos se cumpla.

Pto. encuentro y hora: 22.00h - Zona de descanso de la urbanización el Pinar - **Distancia aprox.** 5 km

Duración aprox. 3h - **Dificultad:** baja/moderada - **Grupo máx.** 30 pers.

Necesario: calzado cómodo, algo de abrigo, linterna y agua - **Perros:** sí (atado).





DIA 15 | CICLOTURISMO

TODOS LOS CAMINOS LLEVAN A ROMA: Hace dos milenios el Imperio Romano construyó una de sus carreteras por el corredor de Xivert que llevaban hasta la capital del Imperio: Roma. **Haz un viaje al pasado en esta agradable ruta cicloturística que nos transportará a través de una vía romana rodeada de árboles milenarios hasta lugares con tesoros ocultos que aún hoy están por descubrir.**

Pto. encuentro y hora: 17.30h - Obelisco de la plaza Juan Vilanova de Alcalà de Xivert

Distancia: 15 km (todo llano) - **Dificultad:** baja - **Duración aprox.** 3h 30min - **Grupo máx.** 10 pers.

Necesario: bicicleta, casco y agua - **Perros:** no.



DIA 20 | SENDERISMO DE LEYENDAS



NOCHE DE BRUJAS: Senderismo a través de calas vírgenes y la magia de la naturaleza para encontrarnos con historias y leyendas de los seres que habitaron los bosques y montañas bañados por el mar Mediterráneo. Dioses, criaturas mitológicas, brujas e, incluso, piratas se escondieron en su espesura. Sus plantas nos susurrarán hechizos y conjuros con los que las brujas hacían sus pócimas para obtener el amor, la salud o incluso un sueño eterno.

Pto. encuentro y hora: 19.00h - Cala Blanca - **Distancia aprox.** 6 km - **Duración aprox.** 3h

Dificultad: baja - **Grupo máx.** 35 pers. - **Necesario:** calzado cómodo, algo de abrigo, bocadillo y linterna - **Perros:** sí (atado)



DIA 22 | RUTA TEATRALIZADA



LOS TEMPLARIOS DE XIVERT: Dos personajes enfrentados y dos formas de vida completamente opuestas que nos ayudarán a comprender la singularidad del entorno que les rodea. **Por un lado, descubriremos uno de los castillos y poblados islámicos mejor conservados de toda la provincia. Por otro, con la llegada de la Orden del Temple, nos sumergiremos en la remodelación y ampliación la fortaleza, convirtiéndose en todo un estandarte para caballeros templarios. Dos épocas bien diferenciadas y dos personajes de lo más peculiares que harán lo imposible por convertirse en los mejores anfitriones.**

Pto. encuentro y hora: 19.00h - Parking Castillo de Xivert - **Distancia aprox.** 2,5 km - **Duración aprox.** 2h

Dificultad: baja - **Grupo máx.** 35 pers. - **Necesario:** calzado cómodo y agua - **Perros:** sí (atado).



DIA 24 | CAPICORB, SABOR DE MOSCATEL Y MELÓN



RUTA SENDERISTA Y AGROTURÍSTICA: A través de la huerta de Capicorb donde conoceremos uno de sus productos estrella del verano, el melón de Capicorb, que gracias a las propiedades únicas de esta zona lo han convertido en uno de los mejores de la región. Además, sabremos sobre otro producto clave de nuestro municipio que, por desgracia, desapareció hace años, la uva moscatel. **Únete a nosotros en este paseo campestre donde finalizaremos con una degustación de nuestros productos más típicos.**

Pto. encuentro y hora: 18.00h - Frenta a la hermita de Sant Antoni de Capicorb

Distancia aprox. 5 km - **Duración aprox.** 3h - **Dificultad:** baja - **Grupo máx.** 30 pers.

Necesario: calzado cómodo y agua - **Perros:** sí (atado).



DIA 27 | EN BUSCA DEL SANTO GRIAL (actividad infantil en familia)



GYMKANA: Divertida actividad en el castillo templario de Alcalà de Xivert para conocer los entresijos de estos monjes militares que dejaron muchas pistas para que los más inteligentes encuentren su tesoro. **A través de un mapa templario iremos siguiendo las directrices que conducen a los misterios más sorprendentes de esta orden religiosa. ¡¡¡Atrévete a divertirte!!!**

Pto. encuentro y hora: 18.30h - Parking Castillo de Xivert - **Duración aprox.** 2h - **Dist. aprox.** 2,5 km

Dificultad: baja - **Grupo máx.:** 30 pers. - **Necesario:** calzado cómodo y agua - **Perros:** no



DIA 29 | CASTELLNOVO, ALMEDEIXAR Y EL CASTILLO DE TAURANZA

PUEBLOS PERDIDOS: Nuestro municipio fue tierra de frontera. Lugar de lucha entre reinos e imperios, de ahí la construcción del castillo de Xivert. Pero, ¿si os dijéramos que no fue el único castillo?. Las ruinas del castillo de Tauranza, frontera de la Taifa de Valencia, y de sus pueblos de Castellново y Almedeixar siguen ocultas al mundo en un paraje desconocido.

Deseado por cartagineses, romanos, musulmanes, templarios, el obispo de Tortosa y escenario de primer nivel de la Guerra Civil, este lugar maldito, abandonado al paso del tiempo, espera desvelar sus secretos a aquellos que tengan el valor para llegar hasta él.

Pto. encuentro y hora: 17.30h - Puerta estación de tren de Alcalà de Xivert; Paseo Héroes de Marruecos, 1 (necesario coche para ir al punto de partida) - **Distancia aprox.** 5 km

Duración aprox. 3.30h - **Dificultad:** moderada/alta - **Grupo máx.** 20 pers.

Necesario: coche, calzado cómodo y agua - **Perros:** no



DIA 30 | ACEITE Y OLIVOS MILENARIOS



RUTA OLEOTURÍSTICA: Esta ruta nos adentrará en los orígenes del oro líquido de España, su aceite de oliva, a través de una de las regiones con oliveras cultivadas más antiguas de la Península Ibérica, el **Baix Maestrat** y, concretamente, las oliveras milenarias de Alcalà de Xivert. Conoce sus secretos, su historia y como éstas marcaron a nuestro municipio. Por último, degusta con nosotros su aceite después de visitar la almazara Aceites Xivert.

Pto. encuentro y hora: 18.00h - Obelisco de la plaza Juan Vilanova de Alcalà de Xivert
Distancia aprox. 4,5 km - Duración aprox. 2.30h - Dificultad: baja - Grupo máx. 30 pers.
Necesario: calzado cómodo y agua - Perros: sí (atado).



DIA 31 | RUTA TEATRALIZADA



LOS TEMPLARIOS DE XIVERT: Dos personajes enfrentados y dos formas de vida completamente opuestas que nos ayudarán a comprender la singularidad del entorno que les rodea. Por un lado, descubriremos uno de los castillos y poblados islámicos mejor conservados de toda la provincia. Por otro, con la llegada de *la Orden del Temple*, nos sumergiremos en la remodelación y ampliación la fortaleza, convirtiéndose en todo un estandarte para caballeros templarios. Dos épocas bien diferenciadas y dos personajes de lo más peculiares que harán lo imposible por convertirse en los mejores anfitriones.

Pto. encuentro y hora: 19.00h - Parking Castillo de Xivert - Distancia aprox. 2,5 km - Duración aprox. 2h
Dificultad: baja - Grupo máx. 35 pers. - Necesario: calzado cómodo y agua - Perros: sí (atado).



SEPTIEMBRE / EN SEPTIEMBRE EL VERANO TODAVÍA ASOMA



DIA 07 | ALCOSSEBRE, ORÍGENES MARINEROS Y AGRÍCOLAS



VISITA CULTURAL Y GASTRONÓMICA: Templarios, piratas, algarobos y pescadores fueron los extraños ingredientes que crearon el pintoresco poblado marítimo de Alcossebre. Recorre con nosotros en esta visita cultural y gastronómica, y descubre como surgió de un pequeño asentamiento costero, uno de los municipios turísticos más importantes de la costa mediterránea. Y esto lo haremos, sin perder de vista su tradición pesquera y agrícola que le dieron vida. Degustar sus productos en una de sus calas vírgenes.

Pto. encuentro y hora: 18.00h - Puerta de la Touristinfo de Alcossebre
Distancia aprox. 3,2 km - Duración aprox. 2.30h - Dificultad: baja - Grupo máx. 30 pers.
Necesario: calzado cómodo y agua - Perros: sí (atado).



DIA 21 | CAPICORB, SABOR DE MOSCATEL Y MELÓN



RUTA SENDERISTA Y AGROTURÍSTICA: A través de la huerta de Capicorb donde conoceremos uno de sus productos estrella del verano, el melón de Capicorb, que gracias a las propiedades únicas de esta zona lo han convertido en uno de los mejores de la región. Además, sabremos sobre otro producto clave de nuestro municipio que, por desgracia, desapareció hace años, la uva moscatel. Únete a nosotros en este paseo campestre donde finalizaremos con una degustación de nuestros productos más típicos.

Pto. encuentro y hora: 11.00h - Frenta a la hermita de Sant Antoni de Capicorb
Distancia aprox. 5 km - Duración aprox. 3h - Dificultad: baja - Grupo máx. 30 pers.
Necesario: calzado cómodo y agua - Perros: sí (atado).



DIA 27 | ACEITE Y OLIVOS MILENARIOS



RUTA OLEOTURÍSTICA: Esta ruta nos adentrará en los orígenes del oro líquido de España, su aceite de oliva, a través de una de las regiones con oliveras cultivadas más antiguas de la Península Ibérica, el **Baix Maestrat** y, concretamente, las oliveras milenarias de Alcalà de Xivert. Conoce sus secretos, su historia y como éstas marcaron a nuestro municipio. Por último, degusta con nosotros su aceite después de visitar la almazara Aceites Xivert.

Pto. encuentro y hora: 11.00h - Obelisco de la plaza Juan Vilanova de Alcalà de Xivert
Distancia aprox. 4,5 km - Duración aprox. 2.30h - Dificultad: baja - Grupo máx. 30 pers.
Necesario: calzado cómodo y agua - Perros: sí (atado).

DIA 28 | LOS PRIMEROS POBLADORES DE ALCALÀ DE XIVERT

EL CORREDOR DE XIVERT, es uno de los pocos pasos naturales a través de los agrestes montes del Maestrazgo. Por ello, desde hace milenios, el ser humano decidió establecerse en él. Tribus de cazadores y recolectores y los primeros agricultores convivieron y se asentaron en cuevas cerca de él dejando sus huellas grabadas a pesar del paso del tiempo. **Ven a conocer su territorio, cómo y dónde vivían en esta visita a lo más remoto de la historia de la humanidad en nuestro municipio.**

Pto. encuentro y hora: 10.00h - Puerta de la estación de tren de Alcalà de Xivert; Paseo Héroes de Marruecos,1 (necesario coche para ir al punto de partida) - **Distancia aprox.** 5 km
Duración aprox. 3h - **Dificultad:** baja/moderada - **Grupo máx.** 20 pers.
Necesario: coche, pantalón largo, calzado cómodo, linterna y agua - **Perros:** no.

OCTUBRE / OCTUBRE DE MISTERIO Y LEYENDAS

DIAS 5/12/13/19/26 | ALCALÀ Y LA TOMATA DE PENJAR

RUTA GASTRÓNOMICA. En la que se podrá descubrir el patrimonio de la localidad y conocer mejor cómo se cultiva y se produce la *tomata de penjar*, a través de una exposición y una pequeña degustación con la que finalizará la visita. Recorreremos las calles de Alcalà de Xivert con especial atención al Campanario más alto del territorio y la majestuosa Iglesia de San Juan Bautista. **Podremos degustar la *tomata de penjar* y conoceremos mejor el proceso de cultivo y elaboración de esta variedad de tomate tan apreciado.**

Pto. encuentro y hora: 11.00h - Punto de info. turística en la Plaça de l'Església de Alcalà de Xivert
Distancia aprox.: 1,5 km - **Duración aprox.** 2h - **Dificultad:** baja - **Grupo máx.** 35 personas
Necesario: calzado cómodo y agua - **Perros:** sí (atado).

DIA 25 | MI MEDIA NARANJA EN ALCALÀ DE XIVERT

AGROTURISMO: Un mar de naranjos y mandarinos inunda las costas de la primera provincia de España en la que se plantó mandarina comercial y en la que nacieron algunas de las variedades más famosas de naranjas y mandarinas del mundo. Esto dio incluso origen al nombre de nuestra costa, la Costa de Azahar. **Que mejor lugar que este para encontrar tu media naranja, rodeado de su aroma y degustando sus sabores en esta ruta agroturística por Al-calà de Xivert.**

Pto. encuentro y hora: 11.00h - Ermita del Calvario (necesario coche para ir al pto. de partida)
Distancia aprox. 4 km - **Duración aprox.** 2.30h - **Dificultad:** baja - **Grupo máx.** 30 pers
Necesario: calzado cómodo y agua - **Perros:** sí (atado).

DIA 31 | SENDERISMO TERRORÍFICO

DESCUBRE EL LADO MÁS OSCURO DE LA SIERRA DE IRTA: Con la llegada progresiva del invierno, las tinieblas y el frío comienzan a cubrir nuestra realidad. Es en ese mundo de sombras donde se ocultan todos los seres culpables de nuestro miedo y ansiedad. Ven a conocer en esta ruta senderista, el lado más oscuro de la Serra de Irtà y déjate guiar a través de sus leyendas, mitos y alguna sorpresa de pesadilla. **¡Ven disfrazado!**

Pto. encuentro y hora: 18.00h - Cala Blanca - **Distancia aprox.** 6 km - **Duración aprox.** 3h
Dificultad: baja - **Grupo máx.** 35 pers. - **Necesario:** disfraz, calzado cómodo, algo de abrigo, agua y linterna - **Perros:** no.

NOVIEMBRE / DESCUBRIENDO NUESTRA GASTRONOMÍA

DIA 02 | RUTA TEATRALIZADA

LOS TEMPLARIOS DE XIVERT: Dos personajes enfrentados y dos formas de vida completamente opuestas que nos ayudarán a comprender la singularidad del entorno que les rodea. **Por un lado, descubriremos uno de los castillos y poblados islámicos mejor conservados de toda la provincia. Por otro, con la llegada de *la Orden del Temple*, nos sumergiremos en la remodelación y ampliación la fortaleza, convirtiéndose en todo un estandarte para caballeros templarios.** Dos épocas bien diferenciadas y dos personajes de lo más peculiares que harán lo imposible por convertirse en los mejores anfitriones.

Pto. encuentro y hora: 11.00h - Parking Castillo de Xivert - **Distancia aprox.** 2,5 km - **Duración aprox.** 2h
Dificultad: baja - **Grupo máx.** 35 pers. - **Necesario:** calzado cómodo y agua - **Perros:** sí (atado).

DIA 09 | ACEITE Y OLIVOS MILENARIOS

ALCALÀ DE XIVERT: Ruta oleoturística que nos adentrará en los orígenes del oro líquido de España, su aceite de oliva, a través de una de las regiones con oliveras cultivadas más antiguas de la Península Ibérica, el **Baix Maestrat** y, concretamente, las oliveras milenarias de Alcalà de Xivert. Conoce sus secretos, su historia y como éstas marcaron a nuestro municipio. Por último, degusta con nosotros su aceite después de visitar la almazara Aceites Xivert.

Pto. encuentro y hora: 11.00h - Obelisco de la plaza Juan Vilanova de Alcalà de Xivert
Distancia aprox. 4,5 km - **Duración aprox.** 2.30h - **Dificultad:** baja - **Grupo máx.** 30 pers.
Necesario: calzado cómodo y agua - **Perros:** sí (atado).



DIA 17 | SABORES DE IRTA

UN BOSQUE LLENO DE POSIBILIDADES: En el pasado, nuestros antepasados encontraron en nuestro parque natural de la Serra d'Irta un bosque repleto de flores, plantas, frutos, hongos y bayas que aprovechaban para preparar muchos de sus platos. En este recorrido senderista y gastronómico nos adentraremos en el bosque mediterráneo virgen de la Serra d'Irta para encontrar y conocer cada uno de estos sabores únicos y degustar sus delicias como su miel, sus setas, sus madroños o sus licores.

Pto. encuentro y hora: 10.00h - Ermita del Calvario (necesario coche para ir al punto de partida)

Distancia aprox. 5 km - Duración aprox. 3h - Dificultad: baja - Grupo máx. 30 pers.

Necesario: coche, calzado cómodo y agua - Perros: sí (atado).



DIA 23 | ACEITE Y OLIVOS MILENARIOS

ALCALÀ DE XIVERT: Ruta oleoturística que nos adentrará en los orígenes del oro líquido de España, su aceite de oliva, a través de una de las regiones con oliveras cultivadas más antiguas de la Península Ibérica, el *Baix Maestrat* y, concretamente, las oliveras milenarias de Alcalà de Xivert. Conoce sus secretos, su historia y como éstas marcaron a nuestro municipio. Por último, degusta con nosotros su aceite después de visitar la almazara Aceites Xivert.

Pto. encuentro y hora: 11.00h - Obelisco de la plaza Juan Vilanova de Alcalà de Xivert

Distancia aprox. 4,5 km - Duración aprox. 2.30h - Dificultad: baja - Grupo máx. 30 pers.

Necesario: calzado cómodo y agua - Perros: sí (atado).



DIA 30 | NUESTRA GASTRONOMÍA Y LA HERENCIA DE XIVERT

RUTA HISTÓRICA CON DEGUSTACIÓN INCLUIDA, Hace un milenio los pobladores musulmanes del castillo de Xivert nos legaron no sólo nuestro municipio, sino también una parte de nuestra cultura, gastronomía y productos que utilizamos en nuestras recetas hoy en día. Síguenos en esta visita senderista y gastronómica a través de los campos del barranco de *l'Estopet* para conocer su historia y degustar algunas de sus delicias que hoy se han convertido, como la alcachofa, en productos de Denominación de Origen.

Pto. encuentro y hora: 11.00h - Puerta del antiguo apeadero de tren de Alcossebre

Distancia aprox. 3 km - Duración aprox. 2.30h - Dificultad: baja - Grupo máx. 30 pers.

Necesario: calzado cómodo y agua - Perros: sí (atado)



DICIEMBRE / DICIEMBRE DE AVENTURA!



DIA 06 | CASTELLNOVO, ALMEDEIXAR Y EL CASTILLO DE TAURANZA

PUEBLOS PERDIDOS: Nuestro municipio fue tierra de frontera. Lugar de lucha entre reinos e imperios, de ahí la construcción del castillo de Xivert. Pero, ¿si os dijéramos que no fue el único castillo?. Las ruinas del castillo de Tauranza, frontera de la Taifa de Valencia, y de sus pueblos de Castellново y Almedeixar siguen ocultas al mundo en un paraje desconocido.

Deseado por cartagineses, romanos, musulmanes, templarios, el obispo de Tortosa y escenario de primer nivel de la Guerra Civil, este lugar maldito, abandonado al paso del tiempo, espera desvelar sus secretos a aquellos que tengan el valor para llegar hasta él.

Pto. encuentro y hora: 17.30h - Puerta estación de tren de Alcalà de Xivert; Paseo Héroes de Marruecos, 1 (necesario coche para ir al punto de partida) - Distancia aprox. 5 km

Duración aprox. 3.30h - Dificultad: moderada/alta - Grupo máx. 20 pers.

Necesario: coche, calzado cómodo y agua - Perros: no



DIA 07 | RUTA TEATRALIZADA



LOS TEMPLARIOS DE XIVERT: Dos personajes enfrentados y dos formas de vida completamente opuestas que nos ayudarán a comprender la singularidad del entorno que les rodea. Por un lado, descubriremos uno de los castillos y poblados islámicos mejor conservados de toda la provincia. Por otro, con la llegada de la *Orden del Temple*, nos sumergiremos en la remodelación y ampliación de la fortaleza, convirtiéndose en todo un estandarte para caballeros templarios. Dos épocas bien diferenciadas y dos personajes de lo más peculiares que harán lo imposible por convertirse en los mejores anfitriones.

Pto. encuentro y hora: 11.00h - Parking Castillo de Xivert - Distancia aprox. 2,5 km - Duración aprox. 2h

Dificultad: baja - Grupo máx. 35 pers. - Necesario: calzado cómodo y agua - Perros: sí (atado)..



DIA 08 | SABORES DE IRTA



UN BOSQUE LLENO DE POSIBILIDADES: En el pasado, nuestros antepasados encontraron en nuestro parque natural de la Serra d'Irta un bosque repleto de flores, plantas, frutos, hongos y bayas que aprovechaban para preparar muchos de sus platos. En este recorrido senderista y gastronómico nos adentraremos en el bosque mediterráneo virgen de la Serra d'Irta para encontrar y conocer cada uno de estos sabores únicos y degustar sus delicias como su miel, sus setas, sus madroños o sus licores.

Pto. encuentro y hora: 10.00h - Ermita del Calvario (necesario coche para ir al punto de partida)

Distancia aprox. 5 km - Duración aprox. 3h - Dificultad: baja - Grupo máx. 30 pers.

Necesario: coche, calzado cómodo y agua - Perros: sí (atado).

TARIFAS Y RESERVAS

- **Adultos 10€**
- **Jubilados, familias numerosas y niños (6 a 12 años) 6€****

**Se justificará mediante la presentación del carnet/tarjeta acreditativa

VENTA Y RECOGIDA DE ENTRADAS (la venta de tickets cierra 30 minutos antes del inicio de la visita)

- La venta y recogida de tickets se hará de forma presencial en:
Oficina de Turismo de Alcossebre (Plaza Vista Alegre) / Oficina de Turismo de Alcalà de Xivert (Plaza de la Iglesia)
- El pago se realizará con tarjeta o a través de la web.

RESERVAS

Oficina de Turismo de Alcossebre (Plaza Vista Alegre) / Oficina de Turismo de Alcalà de Xivert (Plaza de la Iglesia)

• **Teléfono:** 964 412 205 • **e-mail:** turismo@alcossebre.org

• **WEB:** www.alcossebre.org

HORARIOS consultar horarios en: www.alcossebre.org

Ofic. Turismo Alcossebre / Ofic. Turismo Alcalà de Xivert

CONDICIONES GENERALES

- Imprescindible presentar DNI al guía en cada ruta.
- Todas las visitas del programa oficial de visitas guiadas tienen plazas limitadas, es necesaria la inscripción previa.
- Cada grupo irá acompañado por un guía oficial de turismo durante todo el recorrido.
- Las edades mínimas para realizar rutas de senderismo y cicloturismo son las siguientes: senderismo 8 años; cicloturismo con bicicleta normal 9 años; cicloturismo con bicicleta eléctrica 10 años.
- En las rutas de cicloturismo es necesario traer bicicleta propia y casco.
- La venta de tickets cierra 30 minutos antes del inicio de la visita con punto de encuentro en la Oficina de Turismo y 1 hora antes para las visitas con otros puntos de partida. Se debe estar en el punto de partida de la ruta 10 minutos antes del comienzo de la misma ya que la visita se iniciará a la hora fijada. Agradecemos su puntualidad.
- La organización se reserva el derecho de modificación o anulación del recorrido y la visita, entrada a monumentos y horarios programados, siempre y cuando sea por motivos justificados, que se expondrán a los participantes antes de la salida.
- Durante la prestación del servicio no está permitido el acceso con animales, excepto perros-guía que acompañen a personas con discapacidad visual.

CAMBIOS, ANULACIONES Y DEVOLUCIONES

- En caso de alteración en el itinerario o duración de la visita, por causas ajenas a la organización, no procederá el cambio, ni la devolución de la misma.
- Al comprar su entrada compruebe que la visita, fecha y horario sean los correctos, ya que no se admitirán cambios ni devoluciones, salvo cuando se trate de causas ajenas al cliente. En caso de cancelación de una visita por razones ajenas al cliente, se procederá al cambio o devolución por otra de igual importe con disponibilidad de plazas.

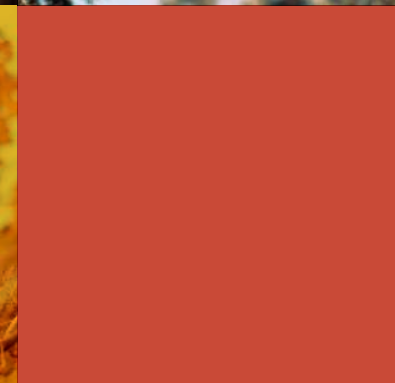
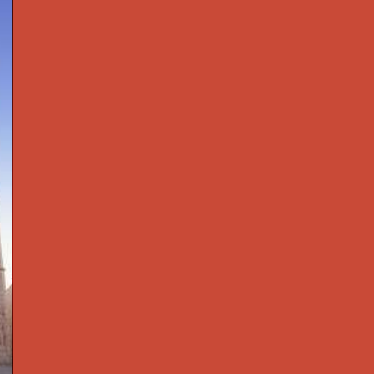



Más información y horarios
telf. 964 412 205
Oficina Turismo: Plz. Vista Alegre - Alcossebre
e-mail. turismo@alcossebre.org - alcossebre.org

